

***Acrylic Shower Base***  
***Base de Douche en Acrylique***

---

INSTALLATION MANUAL

GUIDE D'INSTALLATION

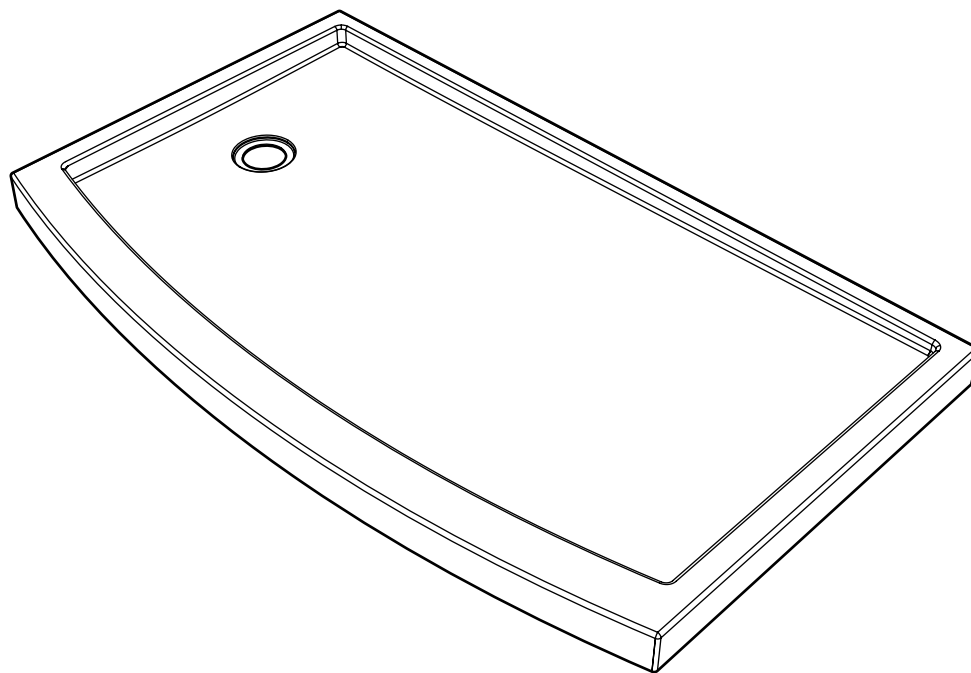

Model: ABQ3260L/ABQ3260R

# Acrylic Shower Base

---

## Base de Douche en Acrylique

### ● Table des matières

IMPORTANT.....	2
L' ENTRETIEN DE VOTRE BASE DE DOUCHE.....	2
SPÉCIFICATION.....	3
OUTILS ET MATÉRIAUX REQUIS.....	3
1. INSTALLEZ LA BRIDE DE CARRELAGE.....	4
2. PRÉPAREZ LA PLOMBERIE D' ÉVACUATION.....	4
3. INSTALLEZ LE DRAIN.....	5
4. NIVELEZ LA BASE.....	5
5. TESTEZ LE DRAINAGE.....	6
6. FIXEZ LA BASE.....	6
7. FINITION.....	7

### ● IMPORTANT

- Lire attentivement et complètement le manuel d' installation avant de procéder.
- Il est recommandé de porter des lunettes de sécurité en tout temps lors de l'installation.
- Avant l' installation de la base, toute l' ossature et la plomberie doivent être complétées conformément aux instructions.  
S'il s'agit de travaux de rénovation, les surfaces murales existantes doivent être enlevées pour installer l' ossature appropriée.  
Les murs extérieurs doivent être isolés adéquatement et inclure un coupe-vapeur conformément aux codes du bâtiment.

### ● L'entretien de votre Base de Douche

- Pour protéger le fini acrylique de votre base, n'utilisez jamais de poudre ou tampons de récurage ou d' autres solvants forts. Nettoyez seulement avec une solution d' eau et détergent doux ou un détergent conçu expressément pour l' acrylique.

Des changements peuvent être apportés au produit sans préavis. Veuillez donc utiliser les instructions fournies avec le produit.

### ● Table of Contents

IMPORTANT.....	2
CARE FOR YOUR ACRYLIC SHOWER BASE.....	2
SPECIFICATION.....	3
TOOLS AND MATERIALS REQUIRED.....	3
1. INSTALL TILING FLANGE.....	4
2. PREPARE DRAINING PIPE.....	4
3. INSTALL THE DRAIN.....	5
4. LEVELING THE BASE.....	5
5. TESTING THE DRAINAGE.....	6
6. SECURING THE BASE.....	6
7. FINISHING.....	7

### ● IMPORTANT

- Read this manual carefully and completely before proceeding.
- It is recommended that you wear safety glasses at all times during the installation.
- Prior to installation of base, all framing and plumbing work must be completed in accordance with this instruction sheet.  
for renovation work, existing shower surfaces must be removed to accommodate framing requirements.  
ensure that outer wall are properly insulated, and that a vapor barrier has been installed in accordance with established building codes.

### ● Care for your Acrylic Shower Base

- In order to protect the acrylic surface of your base, never use scouring powder pads or other strong solvent. Only clean with a mild detergent diluted in water or a detergent formulated specifically for acrylic.

Product specifications are subject to change without notice. Use the installation instructions supplied with the product.

# Acrylic Shower Base

## Base de Douche en Acrylique

### SPÉCIFICATION./ SPECIFICATION.

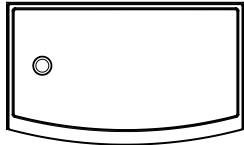

ABQ3260L



ABQ3260R

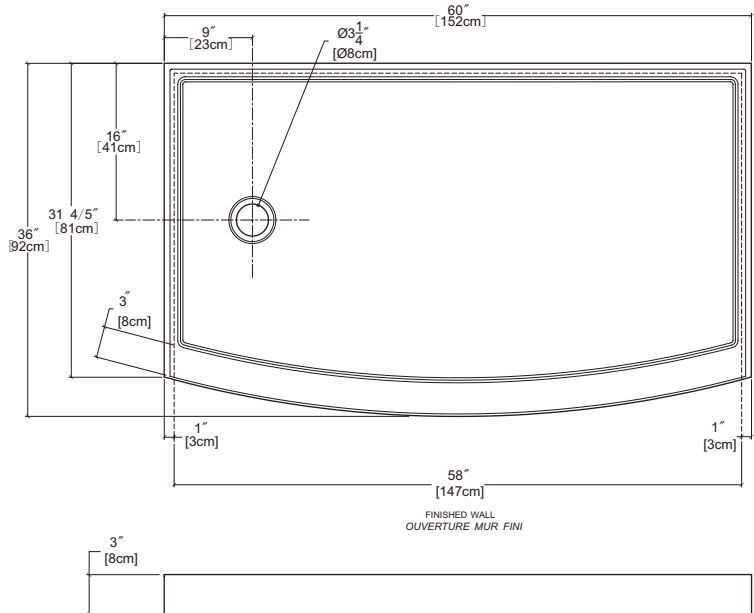

\* Tolérance sur les dimensions: 1/4" [.6 cm]

\* Tolerance on dimensions:  $\pm 1/4"$  [.6 cm]

### OUTILS ET MATÉRIAUX REQUIS./ TOOLS AND MATERIALS REQUIRED.

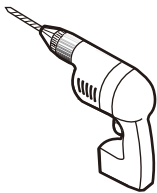

PERCEUSE  
DRILL



MÈCHE 3/16"  
DRILL BITS 3/16"

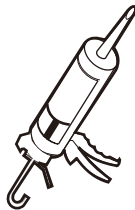

SCÉLLANT  
SILICONE



CRAYON  
PENCIL

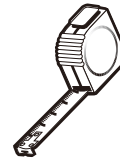

RUBAN À MESURER  
TAPE MEASURE

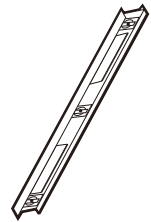

NIVEAU  
LEVEL

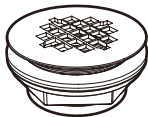

DRAIN  
DRAIN



CLMENT ÉGALISATEUR ou MORTLER  
FLOOR LEVELING COMPOUND  
or MORTAR

# Acrylic Shower Base

## Base de Douche en Acrylique

### 1 INSTALLEZ LA BRIDE DE CARRELAGE./INSTALL TILING FLANGE

1A. Avant l' installation, retourner la bride de carrelage afin d' appliquer une ligne de scellant en silicone le long du canal.

*Prior to installation, turn the tile fange so to apply a line of silicone sealant along the channel.*

1B. Installez la ou les brides de carrelage sur la paroi extérieure de la base avec les vis autoperçante #6 x 1"

*Install tiling fange on the outter wall of the base using self drilling screws #6 x 1"*

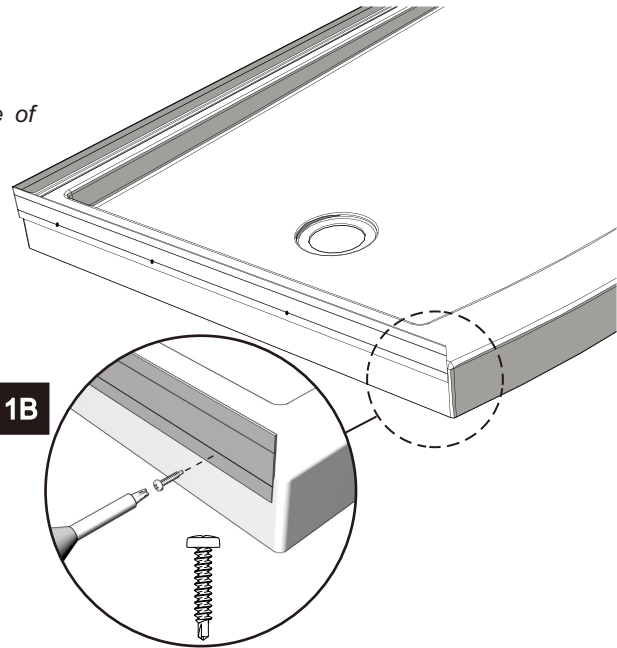
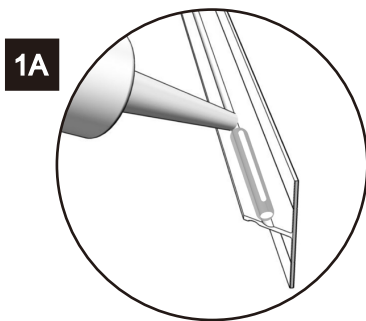

### 2 PRÉPAREZ LA PLOMBERIE D'ÉVACUATION. / PREPARE DRAINING PIPE.

2A. Percez le plancher [Ø5" (12.7cm) à Ø6" (15.2cm)] pour la plomberie d'évacuation. Le tuyau de renvoi de 2" ( 5.0cm) doit dépasser de 1/2" (1.27cm) du plancher existant.

**Note:** les dimensions D [16"(41cm)] et E [9" (23cm)] du mur au centre du drain.

Vérifier votre base pour les dimensions finales.

*Cut floor [Ø5" (12.7cm) to Ø6" (15.2cm)] to accommodate plumbing. The 2" (5.0cm) drain pipe should project 1/2" (1.27cm) above floor line.*

**Note:** Dimensions D [16"(41cm)] and E [9"(23cm)] from wall to center of drain.

Verify your base for final dimensions.

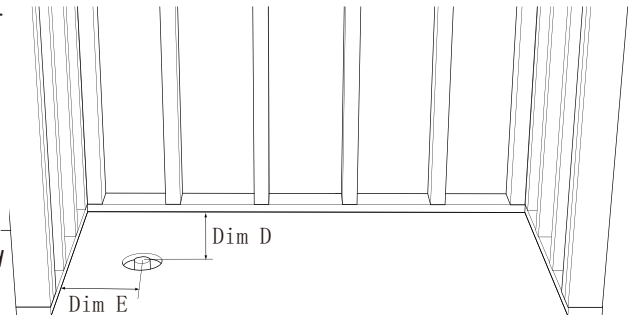

2B. Positionnez la base en place. Vérifiez que l' emplacement de la plomberie d'évacuation est aligné avec le drain de la base. Enlevez la base.

*Position base. Verify that the draining pipe location matches the actual location of the base drain. Remove the base.*

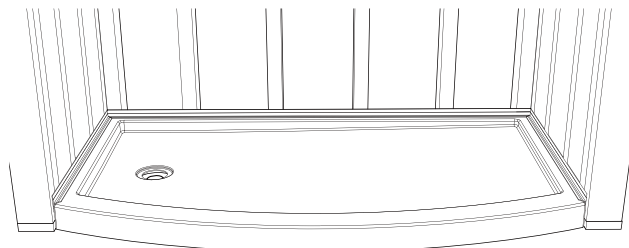

Modèle ABQ3260L illustré - Model ABQ3260L shown

# Acrylic Shower Base

## Base de Douche en Acrylique

### 3 INSTALLER LE DRAIN. / INSTALL THE DRAIN.

3A. Avant d'installer le drain sur la base, appliquez du scellant silicone entre le corps de renvoi et la base de douche

Prior to install the drain on the base, run a bead of silicone between the drain body and shower base.

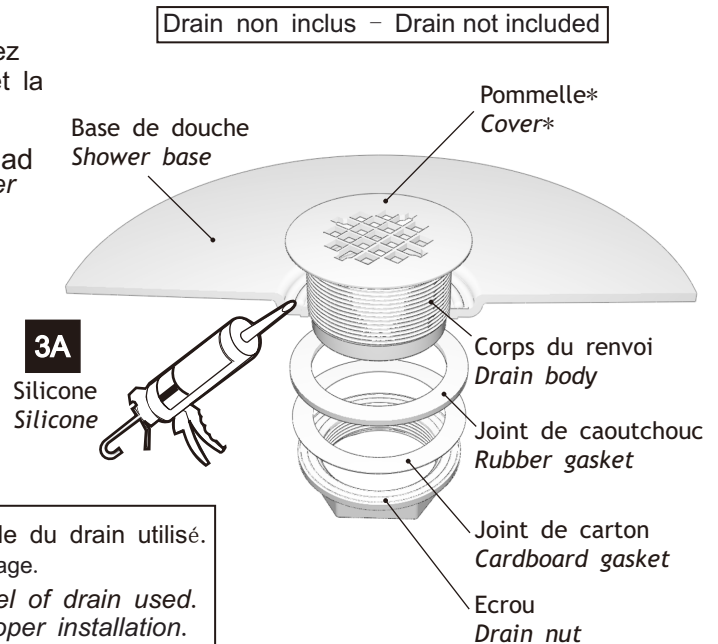

### 4 NIVELEZ LA BASE. / LEVELING THE BASE.



SI LE PLANCHER EST DE NIVEAU.  
PASSEZ À L'ÉTAPE SUIVANTE.  
IF THE FLOOR IS LEVEL.  
PROCEED TO THE NEXT STEP.

4A. Calez la base et/ou étendez du ciment égalisateur ou du mortier uniformément sur toute la surface d'installation.

Shim shower base and/or spread floor leveling compound or mortar evenly over the entire area where the base will be installed.

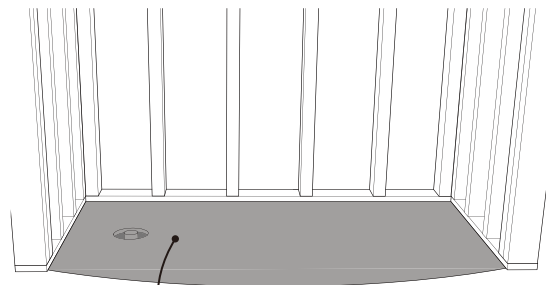

4A

Ciment égalisateur ou mortier  
floor leveling compound or mortar

4B. Déposez la base en l'enlognant au centre du tuyau de drainage et posez-la en place en appliquant une pression pour s'assurer qu'ils entrent bien en contact avec le ciment égalisateur sur toute la surface en dessous de la base. Vérifiez que la base est de niveau.

Lower base over center of draining pipe and set into place. Apply pressure to ensure that the compound is in contact with the entire bottom surface of the base. Verify that the base is level.

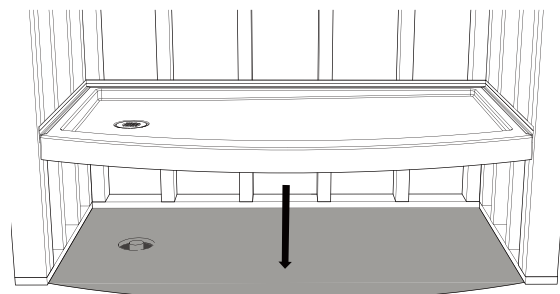

4B

# Acrylic Shower Base

## Base de Douche en Acrylique

### 5 TESTEZ LE DRAINAGE. / TESTING THE DRAINAGE.

5A. Une fois que la connexion du drain ait été complétée, bouchez le drain et remplissez la base avec une petite quantité d'eau.

*Once the drain is connected, plug the drain and fill the base with a small amount of water.*

5B. Vérifiez qu'il n'y ait pas de fuite autour du drain (des bulles pourraient apparaître) ou à tout autre endroit (en dessous si possible).

*Check for any leakage around the drain (some bubbles may appear) and below (if you have access to).*

5C. Débouchez le drain et vérifiez que l'écoulement de la base se fasse correctement. il ne doit pas y avoir d'accumulation de faque d'eau dans la base.

*Unplug the drain and assure that the drainage is efficient. There must be no puddle of water accumulation in the base.*

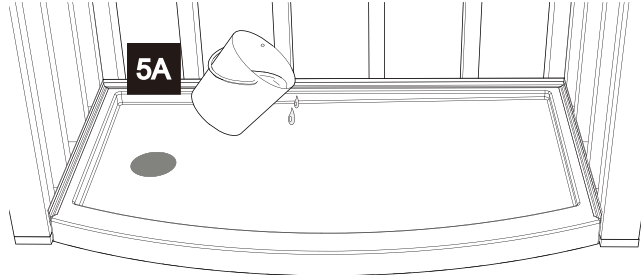

Si le drainage n'est pas efficace et que la base est bien nivelée, ne poursuivez pas l'installation. Veuillez enlever la base et la retourner à votre distributeur pour un échange.

*If water doesn't drain properly even though the base is leveled, do not continue this installation.*

*Please remove the base and return it to your dealer for exchange.*

### 6 FIXEZ LA BASE, / SECURING THE BASE.

6A. Fixez la base aux montants de mur avec des vis autoperçante #6 x 1 1/2"

***Fasten base to studs using self drilling screws #6 x 1 1/2"***

6B. Appliquez du scellant en silicone le long de l'intersection des deux brides de carrelage.

*Apply silicone sealant along the intersection of the two tile fanges.*

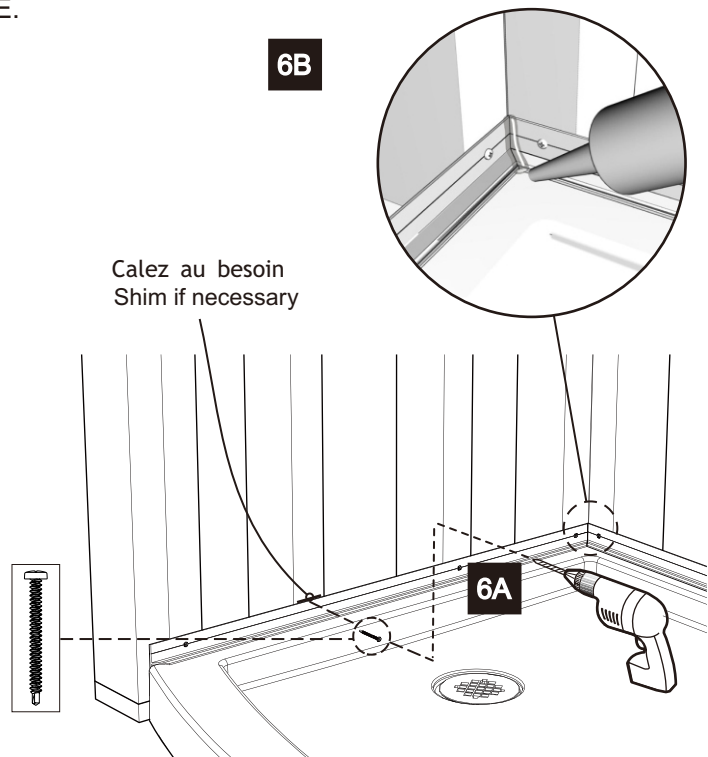

# Acrylic Shower Base

## Base de Douche en Acrylique

### 7 FINITION. / FINISHING.

Conseils pour une finition étanche d'aspect professionnel.

*Tips to achieve a professional looking and watertight finish.*

